



CLIMA, GOVERNANÇA AMBIENTAL E APRENDIZAGEM SOCIAL

Subprojeto INCLINE: Governança Ambiental
Coordenador: Pedro Roberto Jacobi

Apresentação: Leandro Giatti





Governança ambiental - dimensões institucionais, sociais, territoriais e educativas

Líderes: Pedro Roberto Jacobi
Ana Paula Fracalanza



Recursos humanos

Pesquisadores

Alexander Turra	Pedro Roberto Jacobi
Ana Paula Fracalanza	Renata Ferraz de Toledo
Caroline Cichoski	Ricardo Carneiro Novaes
Denise de La Corte Bacci	Rodrigo Furtado Eça
Evandro Mateus Moretto	Sandra Irene Momm Schult
Gerardo Kuntschik	Sidnei Raimundo
Gina Rizpah Besen	Silvana Audra Cutolo
Juliana Cassano Cibim	Silvia Helena Zanirato
Jussara de Lima Carvalho	Solange Santos Silva Sánchez
Leandro Luiz Giatti	Vanessa Lucena Empinotti
Luiz Carlos Beduschi Filho	Vania Maria Nunes dos Santos
Maria Isabel Gonçalves Correa Fran	Virgínia Talaveira Valentini Tristão
Paulo Antonio de Almeida Sinisgalli	Wilson Cabral de Sousa Júnior

Estudantes

Alexandre do Nascimento Souza	Lidiane de Fátima Vilela
Amanda Martins Jacob	Luciana Yokoyama Xavier
Ana Karina da Silva Bueno	Luizi Maria Brandão Estancione
Andrea Castelo Branco Brasileiro	Marcelo Takashi Misato
Camila Jericó Daminello	Marcos Alexandre Louzada
Carla Fernandes de Moura Caruso	Maria Aparecida Pimentel Toloza Ribas
Clara Ribeiro Camargo	Mariana Gutierrez Arteiro da Paz
Felipe Augusto Zanusso Souza	Natalia Dias Tadeu
Karla Sessin Dilascio	Renata de Souza Leão Martins
Laís Cristina Álvares Rodrigues Assi	Samia Nascimento Sulaiman
Laura Silvia Valente de Macedo	Tatiana Barreto Julio



Linhas de pesquisa

- [Aprendizagem social na governança da água](#)
- [Desastres Ambientais](#)
- [Educação e Sustentabilidade](#)
- [Geopolítica do meio ambiente](#)
- [Gerenciamento Costeiro](#)
- [Gestão compartilhada de recursos hídricos no Brasil-dimensões institucionais, sociais, territoriais e aspectos educativos](#)
- [Gestão compartilhada de resíduos sólidos e organizações sociais](#)
- [Governança Ambiental, Território, Vulnerabilidade e Mudanças Climáticas](#)
- [Governança de áreas de proteção ambiental](#)
- [Indicadores de Vulnerabilidade e Governança Ambiental](#)
- [Mudanças climáticas, dimensões institucionais e educativas](#)
- [Pegada Hídrica e o setor privado](#)
- [Valoração de serviços ecossistêmicos](#)

Inscrições de trabalhos encerradas

4^o encontro Internacional da

Governança da água

Inovação na Governança da
Água e Variações Climáticas no
Contexto Ibero-americano

24 a 26 de setembro de 2013 – Instituto de Energia e
Ambiente

Governança da Água

Participantes: 115

Instituições Participantes:



Universidade de Lisboa - Instituto de Ciências Sociais (ICS) - Portugal

Institut de Govern i Politiques Públiques/Universitat Autònoma de Barcelona - Espanha

IEE/PROCAM/GovAmb – USP - Brasil

Universidad Nacional Autónoma de México

Secretaria de Ambiente y Desarrollo Sostenible - Argentina

Pontificia Universidad Católica - Peru

Universidad de Concepción - Chile

IAG/USP - Brasil

Universidade de Michigan – Estados Unidos

Instituto de Ciências Sociais/Universidade de Lisboa – Portugal

Universidade de Wageningen – Holanda

Observatorio del Agua, Fundación Botin/Universidad Complutense de Madrid - Espanha

Empresa Brasileira de Pesquisa Agropecuária (EMBRAPA) – Brasil

Governança da água

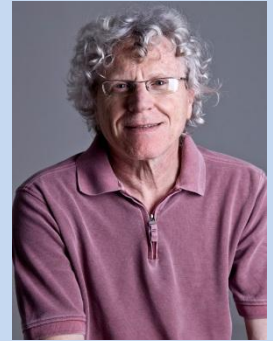

A governança da água representa um enfoque conceitual que propõe caminhos teóricos e práticos alternativos que façam uma real ligação entre as demandas sociais e sua interlocução em nível governamental. Geralmente a utilização do conceito inclui leis, regulação e instituições, mas também se refere a políticas e ações de governo, a iniciativas locais e a redes de influência, incluindo mercados internacionais, o setor privado e a sociedade civil, que são influenciados pelos sistemas políticos nos quais se inserem.

Jacobi, 2013

Apresentação IV Gov Água: <http://govamb4.wix.com/4govagua#!home/mainPage>

Projeto de pesquisa em delineamento

Desafios de inovação para a governança da água na Macrometrópole Paulista face à Variabilidade Climática: Análise interdisciplinar

Coordenador: Pedro Roberto Jacobi

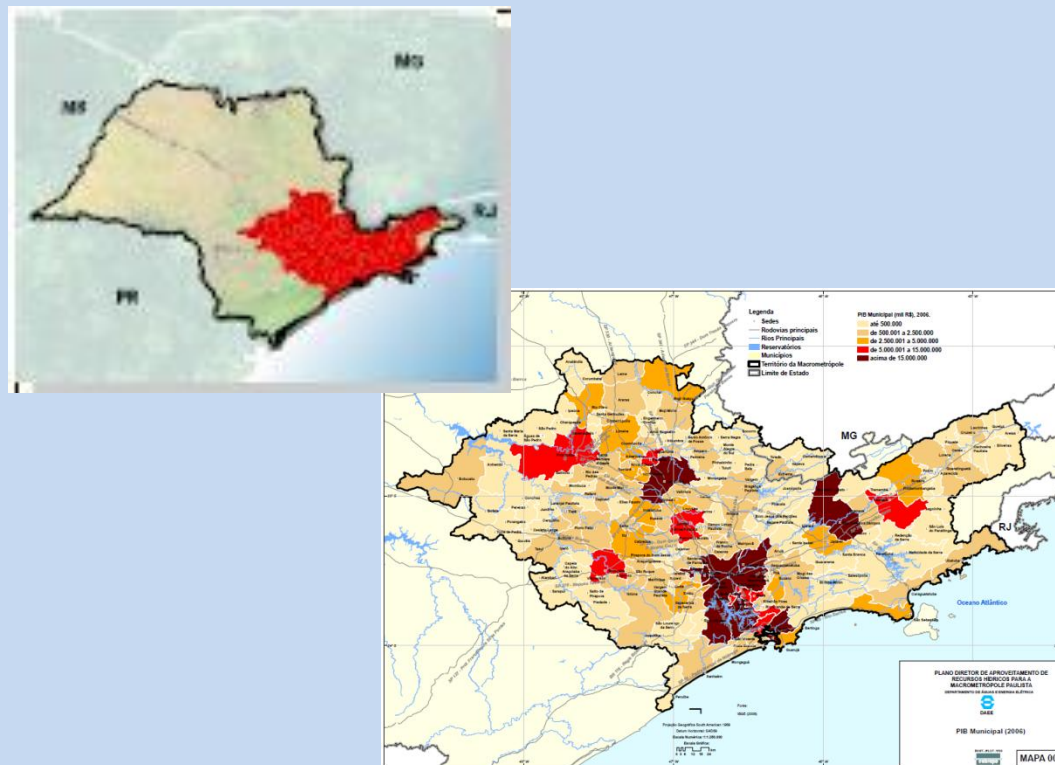

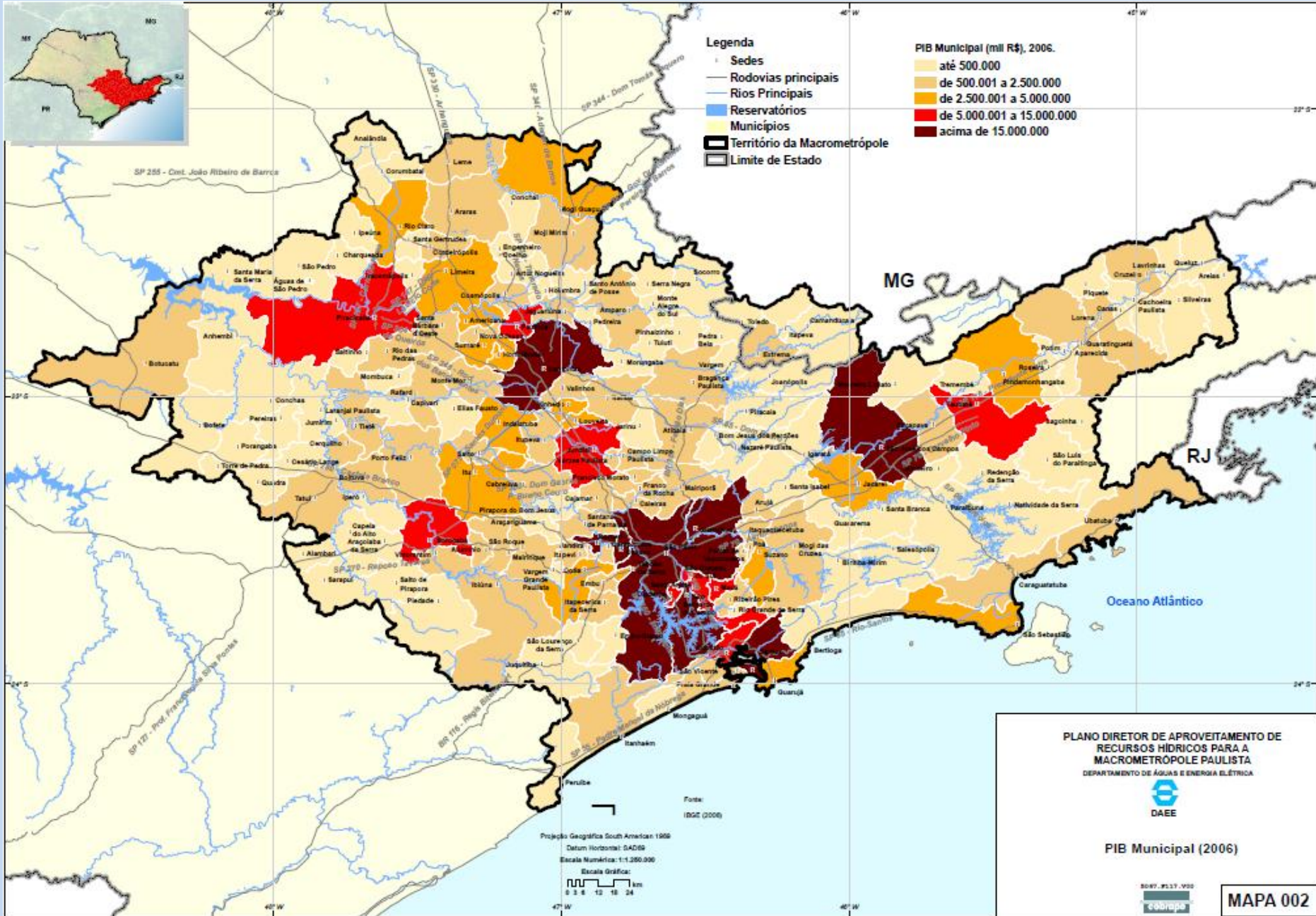

Fonte: COBRAPE, 2013

Governança da água na Macrometrópole Paulista

Conceito de vulnerabilidade

I Oficina interdisciplinar INCLINE

Vulnerabilidade é o estado de um sistema exposto a riscos, condicionado por fatores biofísicos e socioculturais , em diferentes escalas temporais e espaciais combinado com a sua capacidade de resposta.

INCLINE, 2013

Governança da água na Macrometrópole Paulista

Repensar a governança num contexto marcado pela possibilidade real de escassez de água.

Alguns conceitos:

- Precaução – respostas urgentes para situações/crises emergentes;**
- Interdependências no sistema macrometropolitano;**
- Resiliência;**
- Injustiças ambientais no território macrometropolitano.**

Governança da água na Macrometrópole Paulista

Subprojeto 1- Paulo Sinisgalli - Analisar a implantação de serviços ambientais que podem contribuir para na inovação da governança da água frente à variabilidade climática;

Subprojeto 2- Denise de La Corte Bacci - Estudar a contribuição dos processos educativos como mediadores no contexto da governança da água na Macrometropole Paulista face às variabilidades climáticas;

Subprojeto 3 - Leandro Giatti – Construir matrizes de indicadores associados com vulnerabilidade e prevenção de riscos socioambientais e de saúde face à variabilidade climática na Macrometrópole Paulista.

Governança da água na Macrometrópole Paulista

Subprojeto 4- Sandra Momm - Identificar inovações e rearranjos na gestão territorial com impactos na governança da água face às variabilidades climáticas;

Subprojeto 5- Ana Paula Fracalanza - Analisar desafios institucionais da governança da água na Macrometrople Paulista face às variabilidades climáticas;

Subprojeto 6- Luiz Carlos Beduschi – Estudar desenvolvimento Rural e Sustentabilidade.

Referências

COBRAPE. Plano Diretor de Aproveitamento de Recursos Hídricos para a Macrometrópole Paulista. RI-1 - Relatório Intermediário 1 / Síntese de Relatório – set/2009.

INCLINE. Conceito de vulnerabilidade. I Oficina interdisciplinar INCLINE. São Paulo. IAG/USP; 2013.